

NOTAS A LOS ESTADOS FINANCIEROS

a) NOTAS DE GESTIÓN ADMINISTRATIVA

1. Introducción

El Programa Operativo Anual de la Gestión 2024 es el instrumento de la UPTREP de carácter obligatorio para la Administración, que se enfoca a realizar las tareas en tiempos estimados, al cumplimiento de metas e indicadores, además a encontrar mejoras que orienten sistemáticamente la gestión de la Universidad al logro de mejores resultados.

2. Panorama Económico y Financiero

En el ejercicio 2024 se han recaudado ingresos por la cantidad de \$ 20,610,061.00 y se han erogado en el mismo periodo \$ 18,722,559.00

3. Autorización e Historia

Durante la LIX Legislatura del Estado de Tlaxcala, mediante Decreto número 141 publicado en fecha 30 de marzo de 2010 en el Periódico Oficial del Gobierno del Estado, crea el Organismo Público Descentralizado denominado "Universidad Politécnica de Tlaxcala Región Poniente".

Los avances que la Universidad Politécnica de Tlaxcala Región Poniente ha tenido, son significativos para la región y el estado, ya que tiene la aceptación de la población beneficiada, como una opción para adquirir conocimiento, concluir una carrera y trabajar con los proyectos que aquí se desarrollan. Lo que hoy nos mantiene es el incremento de nuestra matrícula, la actualización docente, el programa de tutorías y asesorías, pero sobre todo la calidad de nuestros servicios, la Universidad Politécnica de Tlaxcala Región Poniente está acreditada bajo la ISO 9001:2015, cabe mencionar que la carrera de Agrotecnología se encuentra acreditada en por la COMEA para alcanzar estándares que nos permitan incluir a nuestros alumnos como profesionales en su especialidad,

4. Organización y Objeto Social

Objeto social

Ser una institución educativa que ofrezca una formación profesional competitiva de calidad a través de un modelo basado en la mejora continua; acreditada y reconocida internacionalmente por su excelencia académica, contribuyendo al desarrollo sustentable, económico, social y cultural del país.

Principal actividad

Formar profesionistas competitivos; generadores de tecnología, comprometidos con la sociedad, que contribuyan al desarrollo sustentable socioeconómico y cultural de su región y del país, mediante una formación académica profesional de calidad centrada en el aprendizaje basado en competencias, que estimule la investigación científica con desarrollo tecnológico sustentable.

Ejercicio fiscal

Del 01 de enero al 31 de diciembre 2024 Régimen jurídico

Organismo Público Descentralizado

Consideraciones fiscales del ente: revelar el tipo de contribuciones que esté obligado a pagar o retener.

La Universidad está Obligada a retener el ISR sobre sueldos y salarios, honorarios asimilables, arrendamiento de inmuebles, y por las retenciones derivadas de la relación laboral.



Estructura organizacional básica



UNIVERSIDAD POLITÉCNICA DE TLAXCALA REGIÓN PONIENTE
ESTRUCTURA ORGÁNICA 2021

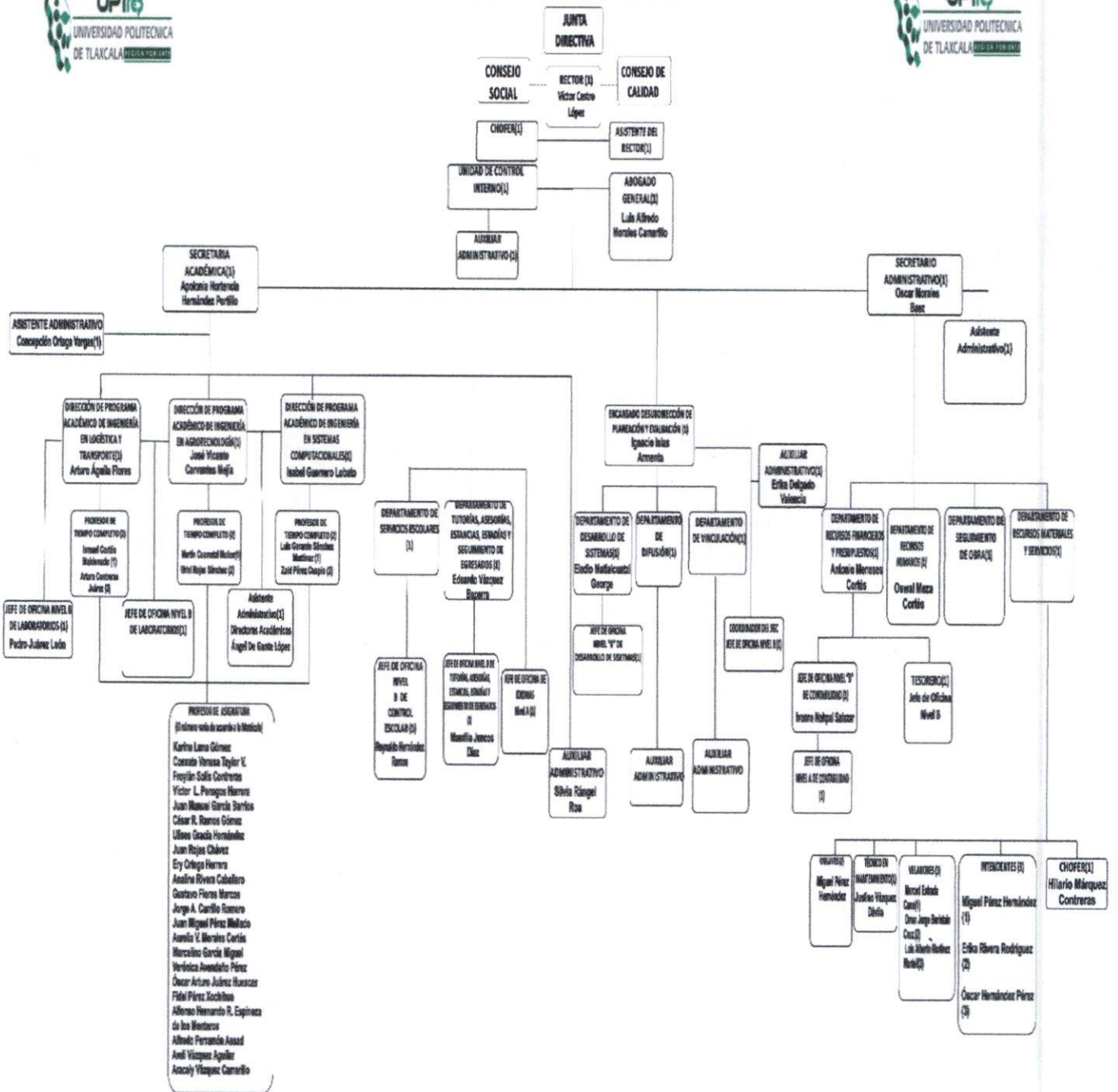

UNIVERSIDAD POLITÉCNICA DE TLAXCALA REGIÓN PONIENTE
SECRETARÍA ADMINISTRATIVA
CLAVE: 29EPO0002B

UNIVERSIDAD POLITÉCNICA DE TLAXCALA REGIÓN PONIENTE
RECTORÍA
CLAVE: 29EPO0002B

5. Bases de Preparación de los Estados Financieros

Los estados financieros se han elaborado de acuerdo a la normatividad emitida por el CONAC y las disposiciones legales aplicables.

6. Políticas de Contabilidad Significativas

No Aplica ya que la Universidad Politécnica de Tlaxcala Región Poniente de acuerdo a sus normas internas no está permitido llevar a cabo este tipo de movimientos.

7. Posición en Moneda Extranjera y Protección por Riesgo Cambiario

No Aplica ya que la Universidad Politécnica de Tlaxcala Región Poniente de acuerdo a sus normas internas no está permitido llevar a cabo este tipo de movimientos.

8. Reporte Analítico del Activo

Los activos fijos están bajo resguardo bajo del personal que los utiliza y son responsables de su buen uso y conservación.

9. Fideicomisos, Mandatos y Análogos

No Aplica ya que la Universidad Politécnica de Tlaxcala Región Poniente de acuerdo a sus normas internas no está permitido llevar a cabo este tipo de movimientos.

10. Reporte de la Recaudación

No Aplica ya que la Universidad Politécnica de Tlaxcala Región Poniente de acuerdo a sus normas internas no está permitido llevar a cabo este tipo de movimientos.

11. Información sobre la Deuda y el Reporte Analítico de la Deuda

No Aplica ya que la Universidad Politécnica de Tlaxcala Región Poniente de acuerdo a sus normas internas no está permitido llevar a cabo este tipo de movimientos.

12. Calificaciones otorgadas

No Aplica ya que la Universidad Politécnica de Tlaxcala Región Poniente de acuerdo a sus normas internas no está permitido llevar a cabo este tipo de movimientos.

13. Proceso de Mejora

En la Universidad Politécnica de Tlaxcala Región Poniente nuestro compromiso es satisfacer a una sociedad demandante de profesionales competitivos que tengan un alto sentido de responsabilidad con su entorno; formar alumnos educados en un modelo profesional de calidad basado en un proceso de mejora continua, donde les permita una formación y desarrollo integral.

14. Información por Segmentos

No Aplica ya que la Universidad Politécnica de Tlaxcala Región Poniente de acuerdo a sus normas internas no está permitido llevar a cabo este tipo de movimientos.

15. Eventos Posteriores al Cierre



SECTOR PARAESTATAL

No Aplica ya que la Universidad Politécnica de Tlaxcala Región Poniente de acuerdo a sus normas internas no está permitido llevar a cabo este tipo de movimientos.

16. Partes Relacionadas

No Aplica ya que la Universidad Politécnica de Tlaxcala Región Poniente de acuerdo a sus normas internas no está permitido llevar a cabo este tipo de movimientos.

17. Responsabilidad Sobre la Presentación Razonable de la Información Contable

La Información Contable está firmada en cada página de la misma y se incluye al final la siguiente leyenda "Bajo protesta de decir verdad declaramos que los Estados Financieros y sus notas, son razonablemente correctos y son responsabilidad del emisor". Lo anterior, no será aplicable para la información contable consolidada.

b) NOTAS DE DESGLOSE

I) NOTAS AL ESTADO DE SITUACIÓN FINANCIERA

Activo

Efectivo y Equivalentes

Este apartado muestra la integración de las cuentas bancarias de la entidad, mismas que cuentan con disposición efectiva inmediata.

Universidad Politécnica de Tlaxcala Región Poniente			
Fondo, Programa o Convenio	Datos de la Cuenta Bancaria		
	Institución Bancaria	Número de Cuenta	Importe
BANORTE 2023 IMINISTRACION ESTATAL 7881	BANORTE	XXXXXXXX7881	2,519.67
BANORTE 2024 INGRESOS PROPIOS 9887	BANORTE	XXXXXXXX9887	202,387.92
BANORTE 2024 IMINISTRACION ESTATAL 9896	BANORTE	XXXXXXXX9896	285,469.97
BANORTE 2024 MINISTRACION FEDERAL 9908	BANORTE	XXXXXXXX9908	27302.62
BANORTE 2024 FONDO APORTACIONES FAM2024	BANORTE	XXXXXXXX1562	1,355,697.20

UNIVERSIDAD POLITÉCNICA
DE TLAXCALA REGIÓN PONIENTE
SECRETARÍA ADMINISTRATIVA
CLAVE: 29EPO0002B

UNIVERSIDAD POLITÉCNICA
DE TLAXCALA REGIÓN PONIENTE
CLAVE: 29EPO0002B
RECTORÍA

Derechos a recibir Efectivo y Equivalentes y Bienes o Servicios a Recibir

Este apartado es integrado únicamente por la cartera de deudores diversos.

Deudores Diversos	0.00
Pagos Anticipados	0.00

Bienes Disponibles para su Transformación o Consumo (inventarios)

No Aplica ya que la Universidad Politécnica de Tlaxcala Región Poniente de acuerdo a sus normas internas no está permitido llevar a cabo este tipo de movimientos.

Inversiones Financieras

Este apartado no cuenta con cuentas de inversión financiera.

Bienes Muebles, Inmuebles e Intangibles

El monto de Bienes Muebles es por la cantidad de \$33,539,727.93 Bienes inmuebles por la cantidad de \$45,442,206.62 y el monto de los activos intangibles es por la cantidad de \$ 331,682.15

Depreciación, Deterioro y Amortización Acumulada

El monto de los bienes depreciados es por la cantidad de \$-551,824.43

Otros Activos

No Aplica ya que la Universidad Politécnica de Tlaxcala Región Poniente de acuerdo a sus normas internas no está permitido llevar a cabo este tipo de movimientos.

Pasivo

En este Apartado se muestra las cuentas por pagar a corto plazo.

Cuentas por pagar a corto plazo	219,073.46
Otros pasivos a corto plazo	0.00



UPTCP
UNIVERSIDAD POLITÉCNICA
DE TLAXCALA REGIÓN PONIENTE
SECRETARÍA ADMINISTRATIVA
CLAVE: 29EPO0002B



UPTCP
UNIVERSIDAD POLITÉCNICA
DE TLAXCALA REGIÓN PONIENTE
CLAVE: 29EPO0002B
RECTORÍA

SECTOR PARAESTATAL

Pasivos Contingentes

La Universidad Politécnica de Tlaxcala Región Poniente, tiene 8 laudos laborales, de los cuales 6 están cuantificados en 4,872,250.00 aproximadamente, más incrementos y 2 demandas laborales no cuantificadas, los cuales están sujetos a los incrementos hasta en tanto las autoridades competentes emitan una sentencia favorable o desfavorable para la UPTREP

1	CRISTIAN BRIONES MINOR	C.D.T.205/2013-1	950,000.00
2	JULISA DIAZ GARCIA	C.D.T.376/2014-1	1,151,332.52
3	FROYLAN RODRIGUEZ CUAPIO	C.D.T.498/2014-1	2,007,128.25
4	DAVID IBARRA GUZMAN	C.D.T.253/2018-1	386,600.00
5	EDUARDO LARA GUERRERO	C.D.T.8/2020-1	1,067,301.08
6	IVONNE NOHPAL SALAZAR	C.D.T.471/2021-1	135,000.00
7	ARACELI RODRIGUEZ GOMEZ	C.D.T.488/2014-1	531,485.79
8	ELADIO MATLALCUATZI	EXP.78/2023-B	

II) NOTAS AL ESTADO DE ACTIVIDADES

Ingresos de Gestión

Se reflejan Ingresos por concepto de productos por \$ 17,287.00

En el rubro de Ingresos por venta de Bienes y Servicios por 2,857,350.00 Participaciones y aportaciones por la cantidad de 920,799.00 y Transferencias, Asignaciones, Subsidios y Otras Ayudas \$ 16,814,625.00

Gastos y Otras Pérdidas:

Se reflejan los importes correspondientes a Gastos Personales, Materiales y Suministros, Servicios Generales y Transferencias que fueron necesarios para obtener los resultados programados en el Presupuesto de Egresos del Ejercicio.



III) NOTAS AL ESTADO DE VARIACIÓN EN LA HACIENDA PÚBLICA

El Patrimonio generado de ejercicios anteriores se integra por parte del resultado del ejercicio 2014 y el Patrimonio generado del ejercicio se integra por el resultado del ejercicio 2015, 2016, 2017, 2018, 2019, 2020, 2021, 2022 y 2023.

IV) NOTAS AL ESTADO DE FLUJOS DE EFECTIVO

Efectivo y equivalentes

El análisis de los saldos inicial y final que figuran en la última parte del Estado de Flujo de Efectivo en la cuenta de efectivo y equivalentes es como sigue:

	2024	2023
Efectivo en Bancos –Tesorería	1,873,376.56	10,956.68
Efectivo en Bancos- Dependencias	0	0
Inversiones temporales (hasta 3 meses)	0	0
Fondos con afectación específica	0	0
Depósitos de fondos de terceros y otros	0	0
Total de Efectivo y Equivalentes	1,873,376.56	10,956.68



 **UPTCP**
UNIVERSIDAD POLITÉCNICA
DE TLAXCALA REGIÓN PONIENTE
SECRETARÍA ADMINISTRATIVA
CLAVE: 29EPO0002B



 **UPTCP**
UNIVERSIDAD POLITÉCNICA
DE TLAXCALA REGIÓN PONIENTE
CLAVE: 29EPO0002B
RECTORÍA

SECTOR PARAESTATAL

V) CONCILIACIÓN ENTRE LOS INGRESOS PRESUPUESTARIOS Y CONTABLES, ASÍ COMO ENTRE LOS EGRESOS PRESUPUESTARIOS Y LOS GASTOS CONTABLES

La conciliación se presentará atendiendo a lo dispuesto por la Acuerdo por el que se emite el formato de conciliación entre los ingresos presupuestarios y contables, así como entre los egresos presupuestarios y los gastos contables.

Universidad Politécnica de Tlaxcala Region Poniente Conciliación entre los Ingresos Presupuestarios y Contables Correspondiente del 01 de Enero al 30 de Septiembre de 2024 (Cifras en pesos)			Universidad Politécnica de Tlaxcala Region Poniente Conciliación entre los Egresos Presupuestarios y los Gastos Contables Correspondiente del 01 de Enero al 30 de Septiembre 2024 (Cifras en pesos)		
Ingresos Presupuestarios		\$20,610,061	1. Total de egresos (presupuestarios)		\$18,958,732
. Más ingresos contables no presupuestarios		0	2. Menos egresos presupuestarios no contables		236,174
2.1	Ingresos Financieros	0	2.1	Materias Primas y Materiales de Producción y Comercialización	0
2.2	Incremento por Variación de Inversiones	0	2.2	Materiales y Suministros	0
2.3	Disminución del Exceso de Estimaciones por Pérdida o Deterioro u Obsolescencia	0	2.3	Mobiliario y Equipo de Administración	226,546
2.4	Disminución del Exceso de Provisiones	0	2.4	Mobiliario y Equipo Educativo y Recreativo	0
2.5	Otros Ingresos y Beneficios Varios	0	2.5	Equipo e Instrumental Médico y de Laboratorio	0
2.6	Otros Ingresos Contables No Presupuestarios	0	2.6	Vehículos y Equipo de Transporte	0
. Menos ingresos presupuestarios no contables		0	2.7	Equipo de Defensa y Seguridad	9,628
3.1	Aprovechamientos Patrimoniales	0	2.8	Maquinaria, Otros Equipos y Herramientas	0
3.2	Ingresos Derivados de Financiamientos	0	2.9	Activos Biológicos	0
3.3	Otros Ingresos Presupuestarios No Contables	0	2.10	Bienes Inmuebles	0
. Ingresos Contables (1 + 2 - 3)		\$20,610,061	2.11	Activos Intangibles	0
			2.12	Obra Pública en Bienes de Dominio Público	0
			2.13	Obra Pública en Bienes Propios	0
			2.14	Acciones y Participaciones de Capital	0
			2.15	Compra de Títulos y Valores	0
			2.16	Concesión de Préstamos	0
			2.17	Inversiones en Fideicomisos, Mandatos y Otros Análogos	0
			2.18	Provisiones para Contingencias y Otras erogaciones Especiales	0
			2.19	Amortización de la Deuda Pública	0
			2.20	Aduenos de Ejercicios Fiscales Anteriores (ADEFAS)	0
			2.21	Otros Egresos Presupuestales No Contables	0
			3. Más Gasto Contables No Presupuestales		0
			3.1	Estimaciones, Depreciaciones, Deterioros, Obsolescencia y Amortizaciones	0
			3.2	Provisiones	0
			3.3	Disminución de Inventarios	0
			3.4	Aumento por Insuficiencia de Estimaciones por Pérdida o Deterioro u Obsolescencia	0
			3.5	Aumento por Insuficiencia de Provisiones	0
			3.6	Otros Gastos	0
			3.7	Otros Gastos Contables No Presupuestales	0
			4. Total de Gasto Contable (1 - 2 + 3)		\$18,722,559

UPTC
 UNIVERSIDAD POLITÉCNICA
 DE TLAXCALA REGION PONIENTE
 SECRETARÍA ADMINISTRATIVA
 CLAVE: 29EPO0002B

UPTC
 UNIVERSIDAD POLITÉCNICA
 DE TLAXCALA REGION PONIENTE
 CLAVE: 29EPO0002B
 RECTORIA

c) NOTAS DE MEMORIA (CUENTAS DE ORDEN)

Las cuentas de orden se utilizan para registrar movimientos de valores que no afecten o modifiquen el balance del ente, sin embargo, su incorporación en libros es necesaria con fines de recordatorio contable, de control y en general sobre los aspectos administrativos, o bien para consignar sus derechos o responsabilidades contingentes que puedan o no presentarse en el futuro.

Cuentas de Orden Presupuestarias de Ingresos: Se informa el avance que se registra al cierre de Tercer Trimestre 2024:



Cuentas de Orden Presupuestarias de Ingresos	
Concepto	2024
Ley de Ingresos Estimada	23,391,794.00
Ley de Ingresos por Ejecutar	5,815,995.24
Modificaciones a la Ley de Ingresos Estimada	3,034,262.00
Ley de Ingresos Devengada	20,610,060.76
Ley de Ingresos Recaudada	20,610,060.76

Cuentas de Orden Presupuestarias de Egresos	
Concepto	2024
Presupuesto de Egresos Aprobado	23,391,794.00
Presupuesto de Egresos por Ejercer	7,467,323.85
Modificaciones al Presupuesto de Egresos Aprobado	3,034,262.00
Presupuesto de Egresos Comprometido	18,958,732.15
Presupuesto de Egresos Devengado	18,958,732.15
Presupuesto de Egresos Ejercido	18,958,732.15
Presupuesto de Egresos Pagado	18,958,732.15

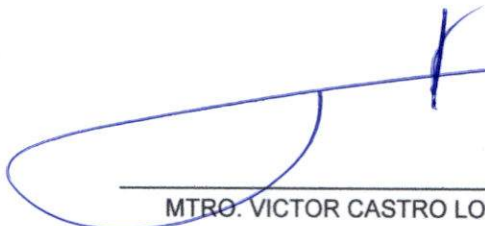

SR: Saldo del rubro contenido en Balanza de Comprobación

R: Rubro (Plan de cuentas del Manual de contabilidad Gubernamental emitido por el CONAC)

Bajo protesta de decir verdad declaramos que los estados financieros y sus Notas son razonablemente correctos y son responsabilidad del emisor.



 MTRG. VICTOR CASTRO LOPEZ

RECTOR



 C.P. OSCAR MORALES BAEZ

SECRETARIO ADMINISTRATIVO